

EN SEPTEMBRE

À LA MCE !

Programme des activités des associations

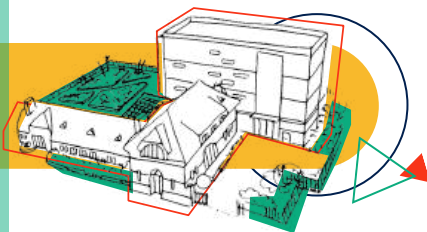

mce
la maison
DE LA CONSOMMATION
ET DE L'ENVIRONNEMENT

EXPOSITION

DU 2 SEPTEMBRE AU 30 OCTOBRE

SLUM DE DHARAVI

Plongée au cœur de Mumbai, dans le bidonville de Dharavi, à la rencontre d'une population qui vit et travaille dans l'un des plus grands bidonvilles d'Asie. Malgré les conditions précaires, la production de ces milliers d'entreprises est estimée à plus d'1 milliard d'euros.

Exposition de Brigitte Viterbe. Accès libre aux horaires d'ouverture de la Mce.

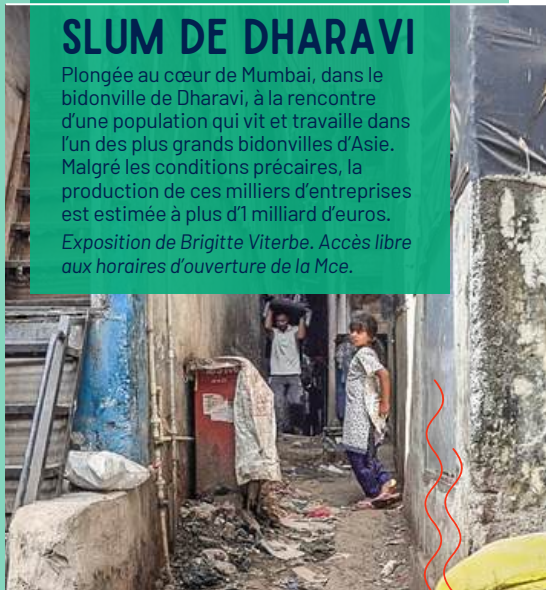

**MAISON DE LA CONSOMMATION
ET DE L'ENVIRONNEMENT**
48 BD MAGENTA À RENNES

La Maison est ouverte :

- Lundi, mardi, mercredi et jeudi : de 9h à 12h30 et de 13h30 à 17h30
- Vendredi de 9h à 17h.

02 99 30 35 50
INFO@MCE-INFO.ORG
WWW.MCE-INFO.ORG

ÉVÉNEMENTS

MERCREDI 18 SEPTEMBRE

FRESQUE DE LA MOBILITÉ

Atelier collaboratif avec Rayons d'Action à la Mce.
Sur inscription : www.mce-info.org



SAMEDI 21 SEPTEMBRE

GRATIFERIA

Boîte à livre géante (et gratuite !) avec le magazine Village, à la Mce.



DIMANCHE 22 SEPTEMBRE

BANQUET DES SOLIDARITÉS !

Repas participatif, ouvert et festif, devant la Maison de Quartier de Villejean à Rennes, avec Alternatiba.



DIMANCHE 22 SEPTEMBRE

RENCONTRES SANTÉ & BIEN-ÊTRE

Ateliers et animations avec la Mce, dans la salle du Jeu de Paume à Rennes.
Inscription : vousparmacif.macif.fr/rennes



ATELIERS • RENCONTRES

3 sept	18h 20h	Réunion mensuelle de rentrée d'Eau et rivières de Bretagne , pour les adhérents d'Ille & Vilaine et de Loire-Atlantique à la Mce. Contact : ille-et-vilaine@eau-et-rivieres.org
4 sept	18h30	Alternatiba : accueil des nouveaux engagés pour la justice climatique et sociale , au Café la Bascule, 2 rue de la Bascule à Rennes. + d'infos : rennes.alternatiba.eu
5 sept	16h 19h	Marquage Bicycode vélo contre le vol : atelier avec Rayons d'Action Place Hoche à Rennes ! + d'infos : www.rayonsdaction.org
7 sept	14h 16h	Autoréparation de vélo : atelier avec Rayons d'Action au local de l'antenne à Chantepie, rue du Petit Pré dans le centre ! + d'infos : www.rayonsdaction.org
10 sept	18h30	Réunion de rentrée 2024 avec la Société mycologique de Rennes à la Mce : l'occasion de découvrir en détails les activités de l'association. + d'infos : www.horticulture35.fr
12 sept	16h 19h	Marquage Bicycode vélo contre le vol : atelier avec Rayons d'Action, sur le campus Beaulieu de l'université Rennes 1. + d'infos : www.rayonsdaction.org
16 sept	14h30	Rencontre Café-Jardinier avec la Société d'horticulture d'Ille-et-Vilaine. Rdv dans leur local, 45 Square Charles Dullin à Rennes. + d'infos : www.horticulture35.fr
18 sept	11h30 14h30	Marquage Bicycode vélo contre le vol : atelier avec Rayons d'Action, Rennes School of Business, 2 Rue Robert d'Arbrissel à Rennes. + d'infos : www.rayonsdaction.org
18 sept	18h 21h	La Fresque de la mobilité avec Rayons d'Action à la Mce : atelier collaboratif sur les enjeux carbone de la mobilité. Sur inscription : www.mce-info.org/cycle-fresques
19 sept	14h30	Rencontre Café-Jardinier avec la Société d'horticulture d'Ille-et-Vilaine. Rdv dans leur local, 45 Square Charles Dullin à Rennes. + d'infos : www.horticulture35.fr
20 sept	14h30 18h30	Marquage Bicycode vélo contre le vol : atelier avec Rayons d'Action, à Acigné à La Passerelle (av. Abbé Barbedet). + d'infos : www.rayonsdaction.org
21 & 22 sept	10h à 18h	Fête des plantes : couleurs d'Automne au Château de la Bourbansais, à Pleugueneuc. Animation avec la Société d'horticulture d'Ille-et-Vilaine. + d'infos : www.horticulture35.fr
21 sept	14h 18h	Gratiféria de livres à la Mce ! Boîte à livres géante (et gratuite !) avec la Mce et la rédaction du magazine Village, dans la cour de la Mce. + d'infos : www.mce-info.org
22 sept	11h30 19h	Banquet des Solidarités ! Repas participatif, ouvert et festif, devant la Maison de Quartier de Villejean à Rennes, avec le Collectif SSA35, Alternatiba, ESS CARGO & CIE...
26 sept	11h 15h	Marquage Bicycode vélo contre le vol : atelier avec Rayons d'Action, sur le campus de l'ENSAB (44 boulevard de Chézy à Rennes). + d'infos : www.rayonsdaction.org
28 sept	9h 17h	Rencontres Santé et Bien-être , dans la salle du Jeu de Paume à Rennes : quizz, jeux, balade sensible et ateliers avec la Mce, sur l'alimentation, le jardin, la santé Entrée libre – inscription obligatoire aux ateliers : https://vousparmacif.macif.fr/rennes
28 sept	9h 17h30	Habitat écologique : l'aménagement intérieur et les finitions (7ème journée du cycle d'échange) avec Empreinte, à la Mce. Sur inscription : https://empreinte.asso.fr/
28 sept	12h 20h	Fête des Repair Cafés avec Alternatiba Rennes : Apportez vos objets à réparer au Polyblosne, 1 Bd de Yougoslavie à Rennes ! + d'infos : https://rennes.alternatiba.eu/



SORTIES • VISITES

5 sept	8h	Découverte du vélotaf avec Rayons d'Action : départ groupé de Chantepie vers Rennes. RDV sur le parking devant la mairie de Chantepie. + d'infos : www.rayonsdaction.org
14 sept	9h30 16h	Libellules, papillons de jour et autres insectes au Moulin du Boël avec Bretagne vivante. Gratuit, inscription obligatoire : manon.simonneau@bretagne-vivante.org
15 sept	10h	Champignons : sortie en Forêt de Rennes avec la Société mycologique de Rennes à Liffré, réservée aux adhérents. Inscriptions : societemycologiquederennes@gmail.com
22 sept	10h	Champignons : sortie à l'étang de Paimpont avec la Société mycologique de Rennes, réservée aux adhérents. Inscriptions : societemycologiquederennes@gmail.com
29 sept	9h 18h	Champignons : sortie sur la presqu'île de Guérande avec la Société mycologique de Rennes, réservée aux adhérents. Inscriptions : societemycologiquederennes@gmail.com



ATELIERS JARDIN

3 sept	12h30 14h	Atelier jardin à la Mce ! A l'occasion d'une pause déjeuner, découvrez le jardinage au naturel et un peu de biodiversité en ville ! gratuit, sans inscription. +d'infos : jardin@mce-info.org
10 sept	12h30 14h	Atelier jardin à la Mce ! A l'occasion d'une pause déjeuner, découvrez le jardinage au naturel et un peu de biodiversité en ville ! gratuit, sans inscription. +d'infos : jardin@mce-info.org
17 sept	12h30 14h	Atelier jardin à la Mce ! A l'occasion d'une pause déjeuner, découvrez le jardinage au naturel et un peu de biodiversité en ville ! gratuit, sans inscription. +d'infos : jardin@mce-info.org
24 sept	12h30 14h	Atelier jardin à la Mce ! A l'occasion d'une pause déjeuner, découvrez le jardinage au naturel et un peu de biodiversité en ville ! gratuit, sans inscription. +d'infos : jardin@mce-info.org

AGENDA COMPLET : WWW.MCE-INFO.ORG/AGENDA

RENCONTREZ LES ASSOCIATIONS À LA MCE

Les bénévoles des associations vous reçoivent lors de permanences pour vous présenter leurs activités, régler vos litiges de consommation et vous conseiller, ou tout simplement partager un moment.

Lundi 2	14h - 17h	AFOC 35 • Règlement litiges de consommation
Mardi 3	10h - 12h 14h30 - 16h	CNL 35 • Règlement litiges de consommation Indécosa CGT 35 • Règlement litiges de consommation
Mercredi 4	14h - 17h	CLCV 35 • Règlement litiges de consommation
Jedi 5	14h30 - 17h	Familles rurales 35 • Règlement litiges de consommation
Vendredi 6	9h - 12h 13h - 16h	Familles rurales 35 • Règlement litiges de consommation CLCV 35 • Règlement litiges de consommation
Lundi 9	14h - 17h 14h - 16h	AFOC 35 • Règlement litiges de consommation Alter-ondes 35 • Ondes électromagnétiques et compteurs Linky.
Mardi 10	10h - 12h 15h30 - 17h30	CNL 35 • Règlement litiges de consommation ALLDC 35 • Règlement litiges de consommation
Mercredi 11	14h - 17h 17h - 19h	CLCV 35 • Règlement litiges de consommation Bretagne Vivante • Protection de la biodiversité
Jedi 12	14h30 - 17h	Familles rurales 35 • Règlement litiges de consommation *
Vendredi 13	9h - 12h 13h - 16h	Familles rurales 35 • Règlement litiges de consommation * CLCV 35 • Règlement litiges de consommation
Lundi 16	14h - 17h	AFOC 35 • Règlement litiges de consommation
Mardi 17	10h - 12h 14h30 - 16h	CNL 35 • Règlement litiges de consommation Indécosa CGT 35 • Règlement litiges de consommation
Mercredi 18	14h - 17h 17h - 19h	CLCV 35 • Règlement litiges de consommation Bretagne Vivante • Protection de la biodiversité
Jedi 19	14h30 - 17h	Familles rurales 35 • Règlement litiges de consommation *
Vendredi 20	9h - 12h 13h - 16h	Familles rurales 35 • Règlement litiges de consommation CLCV 35 • Règlement litiges de consommation
Lundi 23	14h - 17h	AFOC 35 • Règlement litiges de consommation
Mardi 24	10h - 12h 15h30 - 17h30	CNL 35 • Règlement litiges de consommation ALLDC 35 • Règlement litiges de consommation
Mercredi 25	14h - 17h 17h - 19h	CLCV 35 • Règlement litiges de consommation Bretagne Vivante • Protection de la biodiversité
Jedi 26	14h30 - 17h	Familles rurales 35 • Règlement litiges de consommation *
Vendredi 27	9h - 12h 13h - 15h 13h - 16h	Familles rurales 35 • Règlement litiges de consommation Empreinte • Eco-habitat et éco-construction (<i>sur inscription</i>) CLCV 35 • Règlement litiges de consommation
Lundi 30	14h - 17h	AFOC 35 • Règlement litiges de consommation



ATTENTION !
Ces horaires de permanences peuvent changer ponctuellement.
Contactez l'accueil de la Mce avant de vous déplacer : 02 99 30 35 50

Important - Loi du 31 décembre 1990 (extrait) : Art.63 - « Les associations reconnues d'utilité publique, ou dont la mission est reconnue d'utilité publique... peuvent donner à leurs membres (adhérents) des consultations juridiques relatives aux questions se rapportant directement à leurs objets ».

MAISON DE LA CONSOMMATION ET DE L'ENVIRONNEMENT 48 BD MAGENTA, 35000 RENNES

LA MAISON EST OUVERTE :

- Lundi, mardi, mercredi et jeudi : de 9h à 12h30 et de 13h30 à 17h30
- Vendredi de 9h à 17h.

ENTRÉE
LIBRE

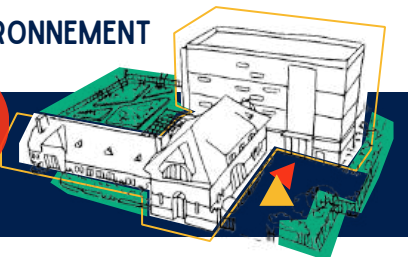

Accès métro
Station «Gares»



02 99 30 35 50 - WWW.MCE-INFO.ORG